

bygging sem fyrir er

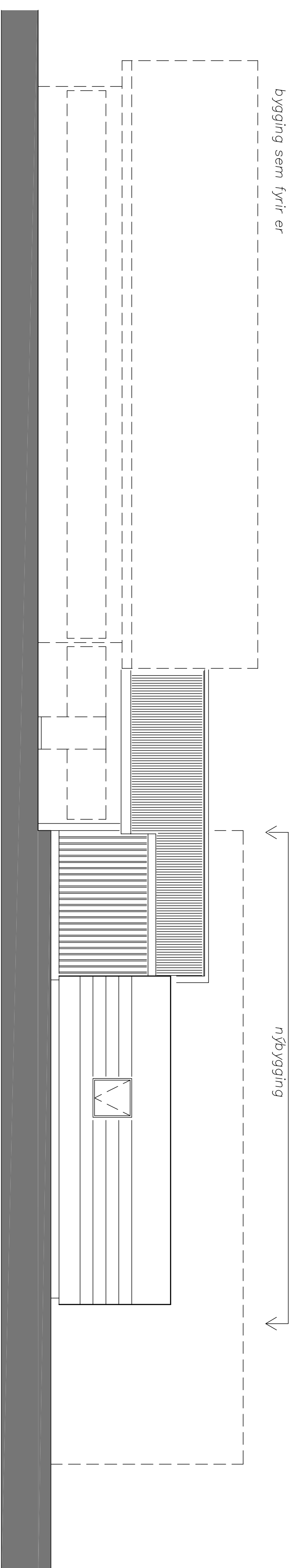

nýbygging

vesturhlíð

Byggingarlýsing

Settar eru bráðabirgða kennskustofur á löðina við skólahúsið sem fyrir er. Stofurnar eru einingar innfluttar frá Danmörku frá fyrirtækinu FOCUS moduler a/s. Þær eru stöðan tengdar saman með gangi á milli bygginganna. Eining er einingarnar tengdar saman með gangi. Millbygging er með sama útliti og eldri bygging, en millbygging milli stofa er úr sama efni og stofurnar. Reykskynjarar eru tengdir brunavörðunarkerfi hússins sem fyrir er. Slökkvitækjum er einnig komið fyrir í nýja hluta. Allir nýir innvegir eru gerðir út timbrí 95x45mm og með tvöföldu 12mm gipsi.

sudurhlíð

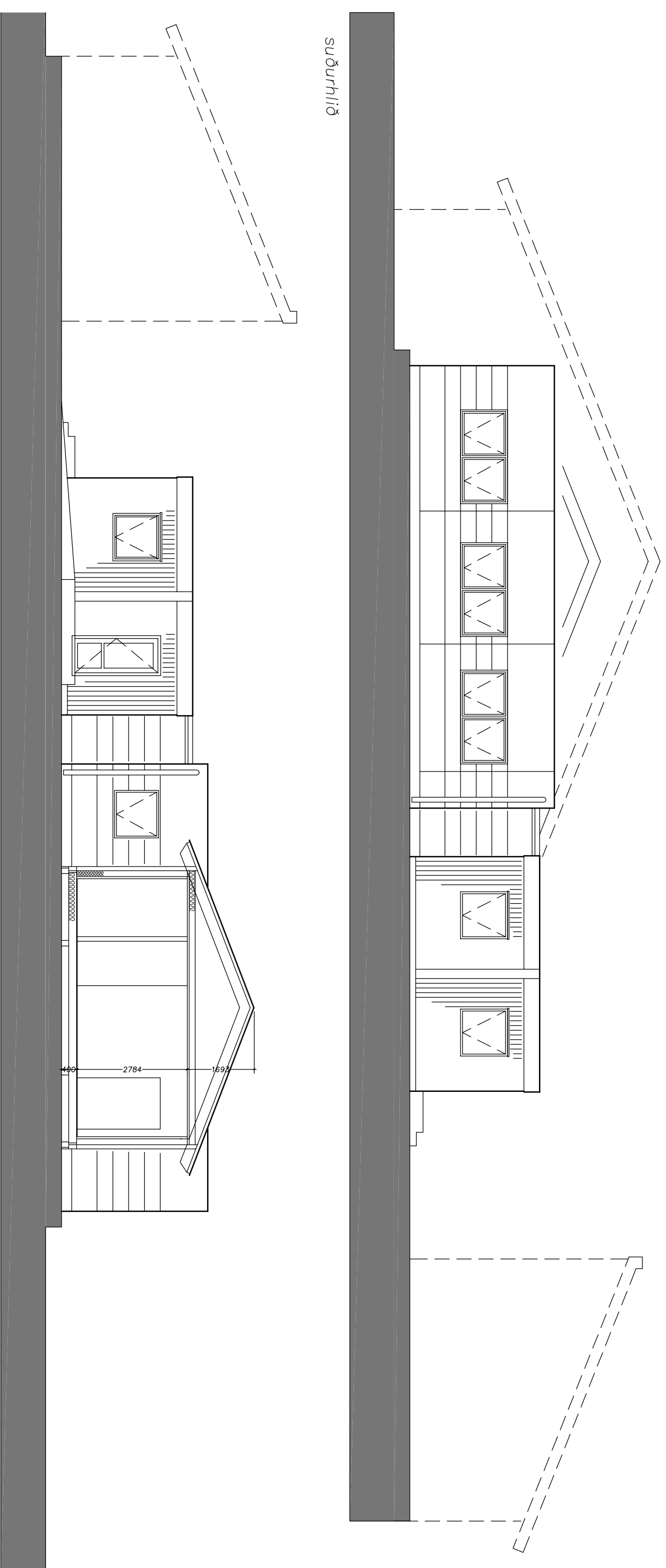

norðurhlíð

nýbygging

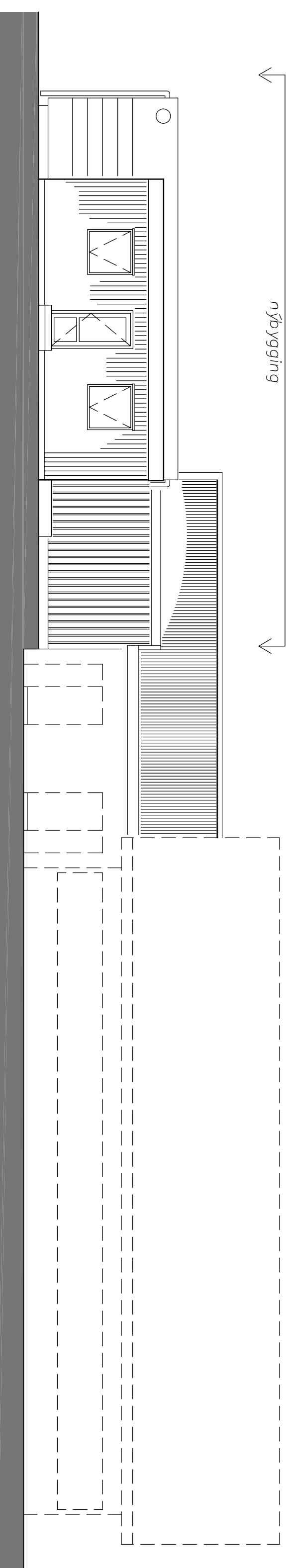

osturhlíð

Kennitalur hússins

Fasteignanúmer F2168749
Merking 01 0101, 01 0102
byggingar 1984,1985

Birt stærð f. br. 521,4 m²
Birt stærð e. br. 718,8 m²
Landeignanúmer L155232
Staðgreinir 7000-1-77230010
Löðarstærð 2500.0 m²

Gögn vegna grenndarkynningar

Argo ehf. Múlavegur 19
Seyðisfirði

Skólahús Seyðisfirði

Útlit

mælikv. 1:100

teikn: BB

blaði: 1-2

dagsetn: 06.10.2020

teiknir: 06.10.2020

breyting:

osturhlíð

Bragi Blumenstein arkitekt

kt: 150560-2339

bragibb@gmail.com